



COMITÉ HOSPITALARIO DE BIOÉTICA

Av. Rawson y Gral. Paz - (5400) San Juan - Argentina

Mail: comitebioetica@hospitalrawson.gov.ar

Tel.: 0264-4224005/4227404 interno 1191-1189 - Fax: 0264-4211122

Reglamento

Anexo 1 - B

INSTRUCTIVO PARA LA PRESENTACION DE CASOS

Completar por el Comité Hospitalario de Bioética

1. Caso número:..... Fecha de presentación:.....
2. Presentador:.....
.....
3. Historia Clínica número:..... Servicio:.....
4. Observaciones:.....
.....

A partir de aquí Completar por el presentador:

A- DATOS DEL PACIENTE

Nombre y apellido:DNI.....

Sexo:..... Edad: Fecha de nacimiento: ...

Domicilio habitual:

Domicilio actual:

Nacionalidad: Religión / creencia:

¿Pertenece el paciente a alguna etnia y/o comunidad particular?

.....



Reglamento Anexo 1 - B

INSTRUCTIVO PARA LA PRESENTACION DE CASOS

Genograma:

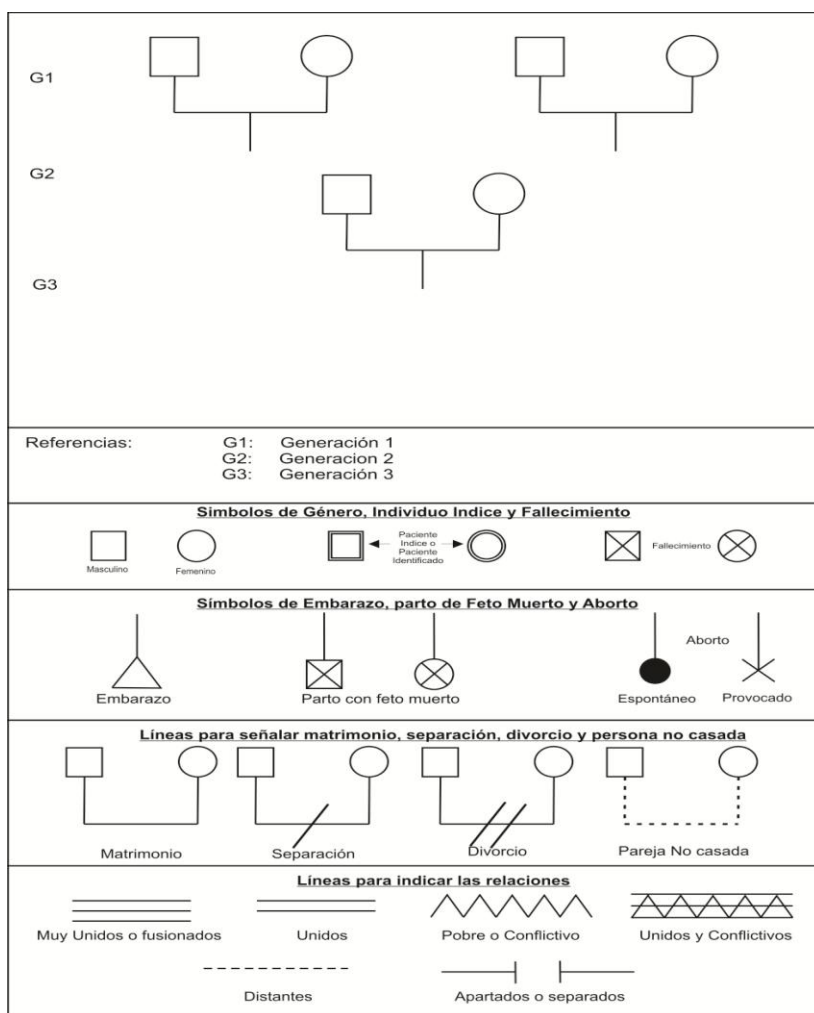



Reglamento

Anexo 1 - B

INSTRUCTIVO PARA LA PRESENTACION DE CASOS

B- DATOS DE LA ENFERMEDAD

Diagnóstico:

.....

Pronóstico de la enfermedad:.....

.....

Médico tratante:

Historia clínica resumida:

.....

.....

.....

.....

.....

.....

.....

.....

.....



COMITÉ HOSPITALARIO DE BIOÉTICA

Av. Rawson y Gral. Paz - (5400) San Juan - Argentina

Mail: comitebioetica@hospitalrawson.gov.ar

Tel.: 0264-4224005/4227404 interno 1191-1189 - Fax: 0264-4211122

Reglamento

Anexo 1 - B

INSTRUCTIVO PARA LA PRESENTACION DE CASOS

C- CONFLICTO:.....

.....

.....

.....

.....

.....

.....

.....

.....

.....

.....

.....

.....

.....

.....

.....

.....

.....

.....

.....

.....

.....

.....



Reglamento

Anexo 1 - B

INSTRUCTIVO PARA LA PRESENTACION DE CASOS

D- OPINIÓN DE LOS PADRES, CÓNYUGE, HIJOS, HERMANOS, FAMILIARES U OTROS

RESPECTO A LOS TRATAMIENTOS PROPUESTOS:

.....

.....

.....

.....

.....

E- OPINIÓN DE LOS PROFESIONALES TRATANTES:

.....

.....

.....

.....

.....



COMITÉ HOSPITALARIO DE BIOÉTICA

Av. Rawson y Gral. Paz - (5400) San Juan - Argentina

Mail: comitebioetica@hospitalrawson.gov.ar

Tel.: 0264-4224005/4227404 interno 1191-1189 - Fax: 0264-4211122

Reglamento

Anexo 1 - B

INSTRUCTIVO PARA LA PRESENTACION DE CASOS

F- COMENTARIOS U OBSERVACIONES:

.....

.....

.....

.....

.....

.....

.....

.....

.....

.....

Fecha:

Firma y aclaración: